4.13

3.NP - 2+kk

Předsíň	3,66 m²
Obývací pokoj	15,97 m²
Ložnice	11,41 m²
Koupelna	4,08 m²
Užitná plocha	**35,12 m²**
Sklepní kóje č. 70	1,35 m²
Celková plocha	**36,47 m²**

KYJOVSKÉ ZAHRADY

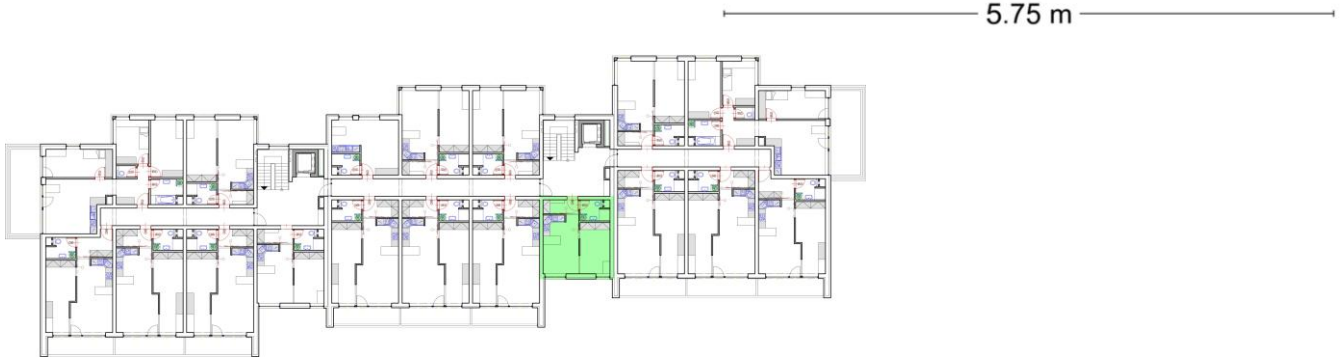

Realitní tým Ing. Michala Stehlíka